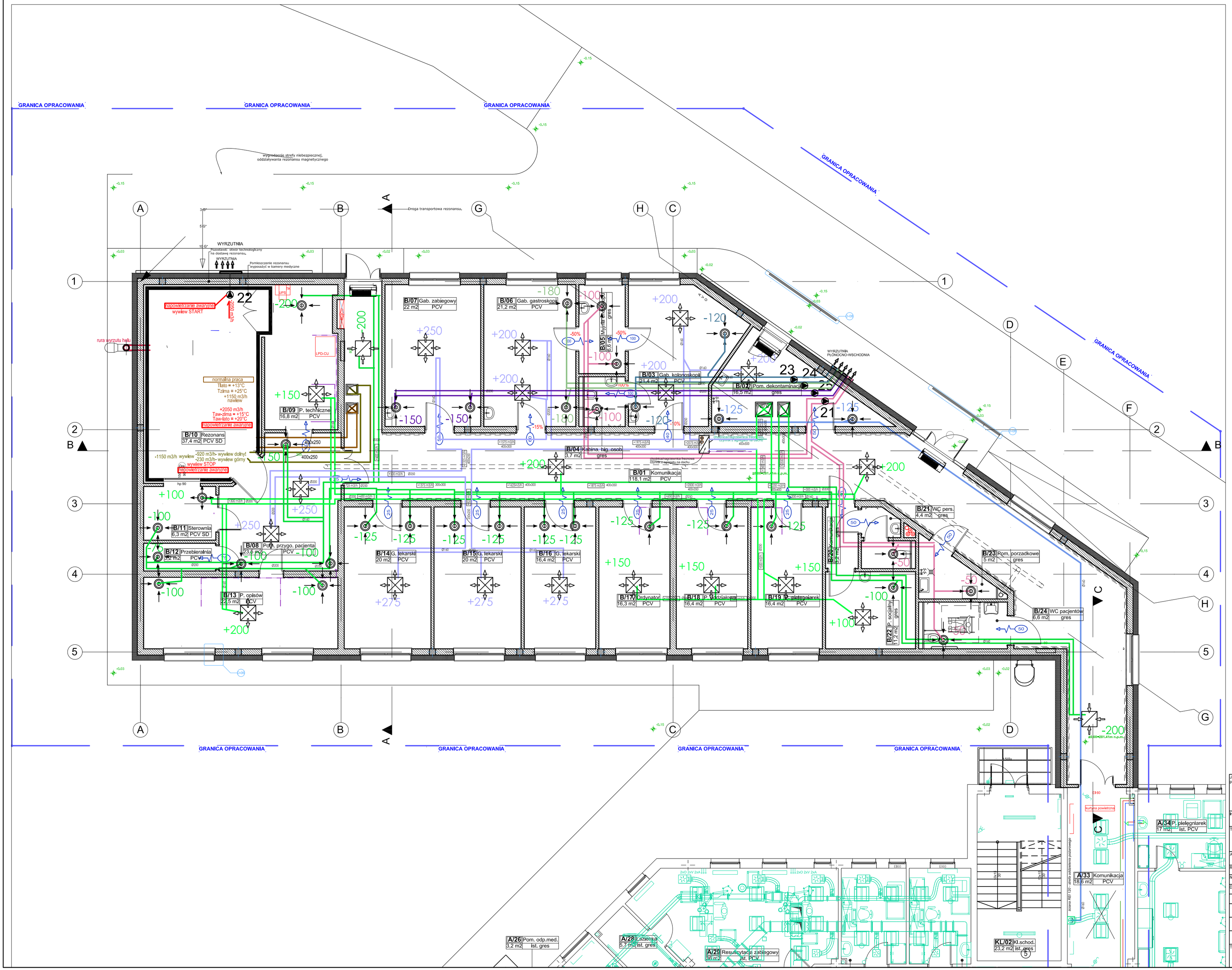

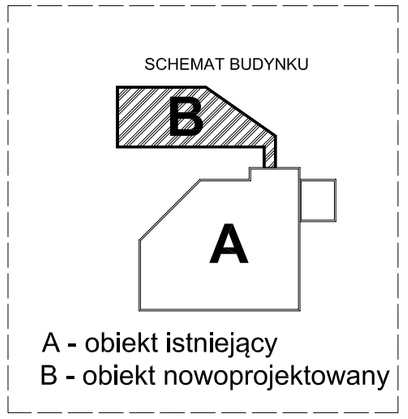

RZUT 1:100

N

Jednostka projektowa:

CANEA

CANEA Inżynieria i Komputery - Artur Polakowski
25-035 Kielce, Al. Legionów 3/4
tel: (41) 344-7000; fax: (41) 344-77-80; e-mail: biuro@canea.com.pl

Inwestor: WOJEWÓDZKI SZPITAL ZESPOLONY W KIELCACH, KIELCE, UL. GRUNWALDZKA 45

Temat: Rozbudowa Szpitalnego Oddziału Ratunkowego o Centrum Urazowe, w ramach zadania „Rozbudowa Wojewódzkiego Szpitala Zespolonego o Centrum Urazowe", na działkach o nr ewid. 390/13 I 389/6, obręb 0015, ul. Grunwaldzka w Kielcach, w granicach oznaczonych na załączniku graficznym literami ABCDEFG-A.

Adres obiektu:	KIELCE, UL. GRUNWALDZKA 45 działka nr ew. 390/13 I 389/6
Rewizja: A	Branża: SANITARNA
Nr proj.: 16-12-01	Etap: PROJEKT WYKONAWCZY
Data: 02.2017	

FUNKCJA	NAZWISKO	PODPIS
Projektował:	mgr inż. Emilia Laskowska-Bunia upr Nr KL-166/89	
Opracował:	Inż. Piotr Bunia	
Sprawdził:	mgr inż. Urszula Lamch - Kołacz upr Nr KL-116/91	

Tytuł: RZUT PARTERU INSTALACJA WENTYLACJI

Skala: 1:100

Rys.: PW-CU-SAN-05