

PODDASZE

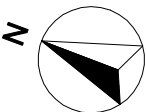

SCHEMAT BUDYNKU  
- OBSZAR PODLEGĄCY OPRACOWANIU

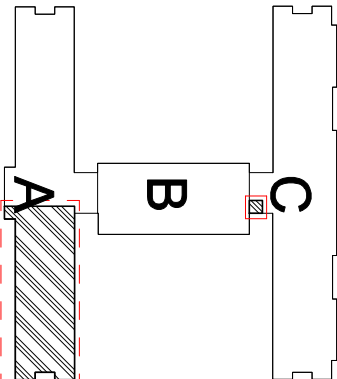

UWAGI:  
1. Z uwagi na specyfikację obiektu użytkowanego, w przypadku dodatkowych prac z zakresu wykończenia podłóg, należy wykonać prace zgodnie z projektem wykonawczym z uwzględnieniem warunków technicznych dla posadzki.  
2. Wykazanie przyjęcia w fazie realizacji zamknięcia i zabezpieczenia technicznego i technologicznego należy bezwzględnie konstatować i zamknąć z autorem niniejszego opracowania.  
3. Niniejszy rysunek stanowi integralną część wieloetapowego projektu wykonawczego i należy go łączyć z opisem technicznym i projektem branż.

Jednostka projektowa:



CANEA Inżynieria i Komputery - Artur Polakowski

25-035 Kielce, Al. Legionów 3/4

tel.: (41) 344-7000, fax: (41) 344-77-80; e-mail: biuro@canea.com.pl

inwestor:

WOJEWÓDZKI SZPITAL ZESPOŁOWY W KIELCACH  
UL. GRUNWALDZKA 45, 25 - 736 KIELCE

Temat:  
REMONT POMIESZCZEŃ DLA ZADANIA PN:  
DOSTOSOWANIE POMIESZCZEŃ KLINIKI ANESTEZJOLOGII I INTENSYWNEJ TERAPII

Adres obiektu:

KIELCE, ul. Grunwaldzka 45

Branża: ELEKTRYCZNA

Nr proj.: 20-07-04 Etap:

PROJEKT

Data: 09.2020 ARCHITEKTONICZNO-BUDOWLANY

FUNKCJA: NAZWISKO PODPIS

Projektant: inż. Janusz Wajdon nr upr. KL242/89

Opisownik: mgr inż. Daniel Bednarski

Opisownik: inż. Zygmunt Chojnecki

Sprawdził: mgr inż. Kasper Strak

Upi.: nr SWK0266/PBE/17

Tytuł:

PODDASZE

Rysunek: A Skala: 1:100 Rys.: ELE-03

