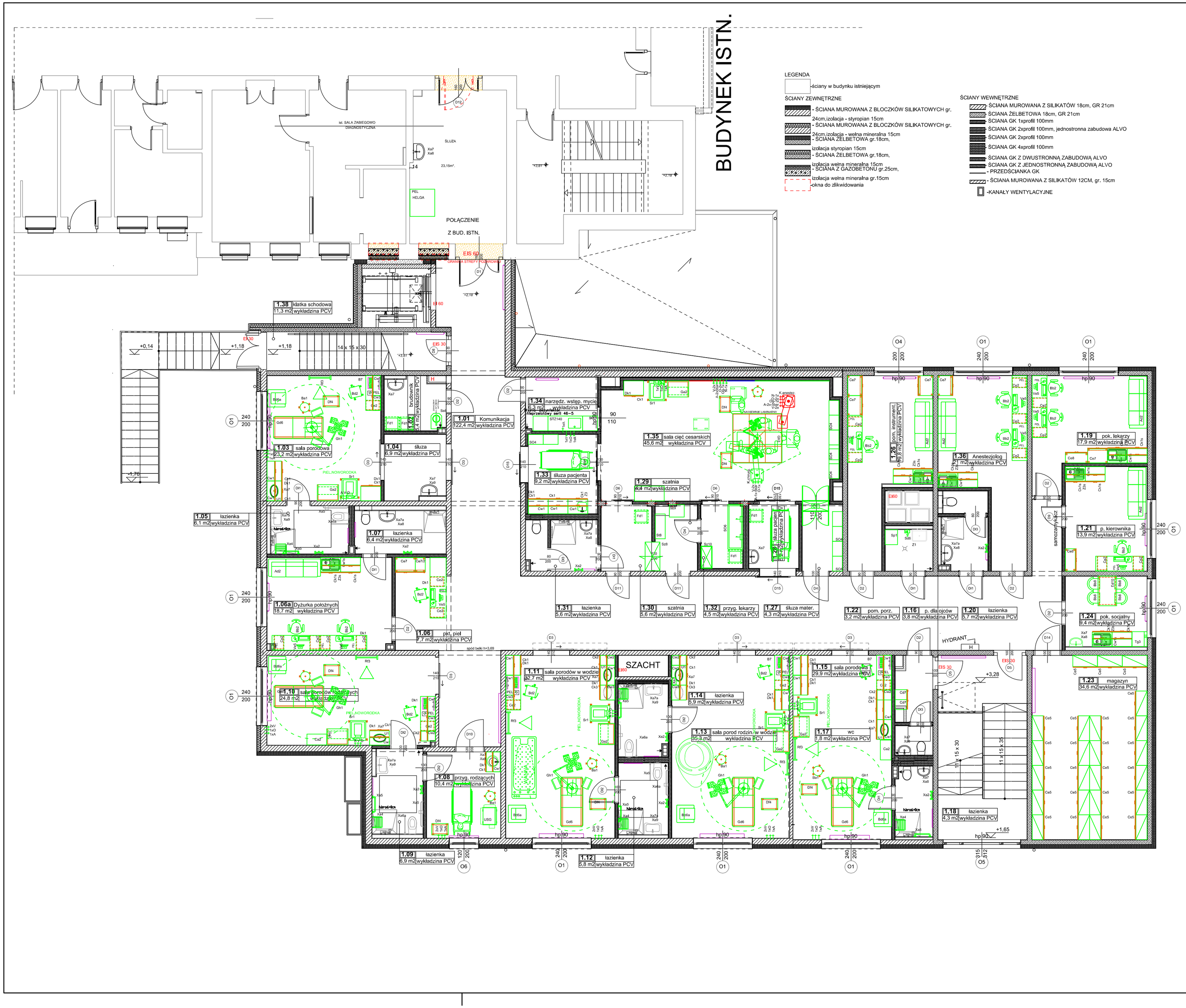

Generalny Wykonawca:	GRUPA SZYMBUD BUDUJEMY KOMPLEKSOWO GRUPA SZYMBUD Sp. z o.o. Sp.j. ul. Częstochowska 2G, 42-270 Kłomnice
Jednostka projektowa:	PROINWEST PRZEDSIĘBIORSTWO OBSŁUGI INWESTYCJI ul. Noskowskiego 6, 25-450 Kielce, tel. 609 040 015 e-mail: biuro@proinwest.pl
Inwestor:	Wojewódzki Szpital Zespolony w Kielcach ul. Grunwaldzka 45 25-736 Kielce
Inwestycja	Rozbudowa Wojewódzkiego Szpitala Zespolonego w Kielcach o sale porodowe z salą do cięć cesarskich wraz z niezbędną infrastrukturą
Adres obiektu:	ul. Grunwaldzka 45, 25-736 Kielce
Stadium:	PROJEKT BUDOWLANY
Opracowanie:	PROJEKT TECHNICZNY
Nr proj.: 23-09-01	Branża: TECHNOLOGIA
Data: 10.2023	

FUNKCJA	NAZWISKO	PODPIS
Projektant:	mgr inż. arch. Andrzej Wojarski upr. nr KL-32/89	

Tytuł:	RZUT I PIĘTRO	
Rewizja: A	Skala: 1:100	Rys.: PAB-TECH-002